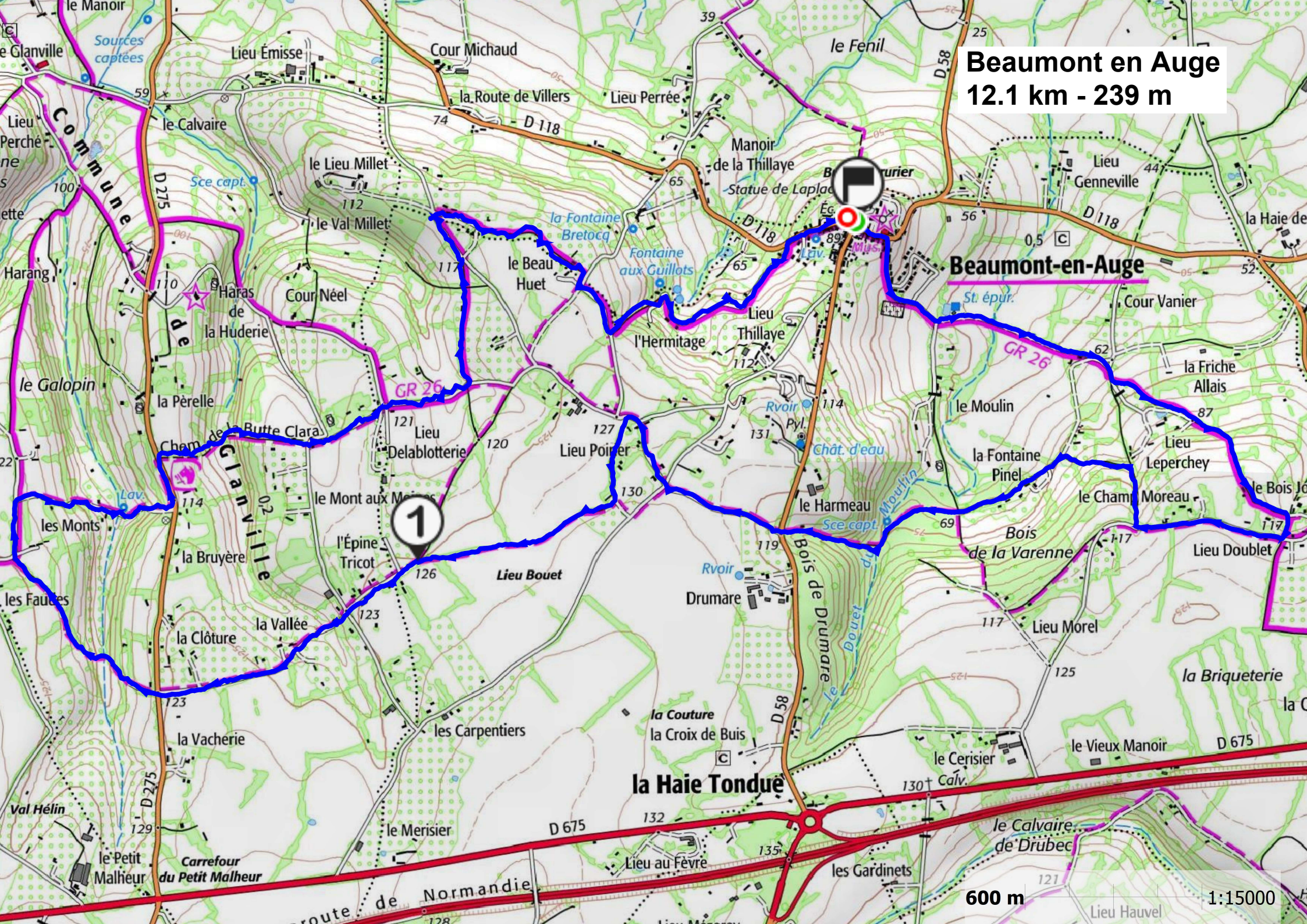
Beaumont en Auge
12.1 km - 239 m
Beaumont-en-Auge
la Haie Tondue
le Manoir
Sources captées
Lieu Émisse
Cour Michaud
le Fenil
la Route de Villers
Lieu Perrée
D 118
D 58
le Calvaire
Manoir de la Thillaye
Statue de Laplace
Lieu Genneville
la Haie de
le Lieu Millet
Sce capt.
le Val Millet
la Fontaine Bretocq
Fontaine aux Guillots
le Beau Huet
Harang
Haras de la Huderie
Cour Néel
l'Hermitage
Lieu Thillaye
St. épur.
Cour Vanier
GR 26
la Friche Allais
le Galopin
la Pèrelle
Chem. de la Butte Clara
Lieu Delablotterie
Lieu Poirier
Rvoir
Pyl.
Chât. d'eau
le Moulin
la Fontaine Pinel
Lieu Leperchey
le Champ Moreau
le Bois Jo
les Monts
le Mont aux Moines
le Harmeau
Sce capt.
Bois de la Varenne
Lieu Doublet
la Bruyère
l'Épine Tricot
Lieu Bouet
Drumare
Bois de Drumare
les Faudes
la Vallée
la Clôture
Lieu Morel
la Briqueterie
la Couture
la Croix de Buis
les Carpentiers
la Vacherie
le Vieux Manoir
le Cerisier
Calv.
D 675
Val Hélin
le Merisier
le Petit Malheur
Carrefour du Petit Malheur
Lieu au Fèvre
les Gardinets
le Calvaire de Drubec
route de Normandie
Lieu Hauvel
Commune de Glanville
600 m
1:15000